

HADO Wellness Campaign

「気づき」と「波動共鳴」

今まで気づかなかった内なる自分の発見

輪廻があっても、たった一度切りの、この人生、この身体、巡り合う人々との人間模様。

全てが最高最善である事に気づき、沢山の感謝と愛を分かち合える社会にして行きましょう！

HADO 測定 ウェルネス・プログラム HADO Energy Scan Wellness Program

「病は気から」と言う通り、潜在意識に有るエネルギーは肉体的症状の大きな原因の一つです。

症状が感じ始められる前に、身体の各部位のエネルギー状態が乱れ始めます。

また現在感じられている症状の根源になるエネルギーを見つけ出し、

「気づき」に繋げる事は人生の大きな一歩です。

この原理の応用で、【プラス・エネルギーへの共鳴】【理想・願いの現実化】【場の浄化】【宝石・エネルギーグッズ・ホメオパシーレメディ・

サプリメント・バッチフラワーエッセンス】

などの相性チェックなどができます。

HADO Astrea MMXI & Kazutama KS-02 世界でも一つ

と言える、珍しい機器のコンビネーションにより、**身体と心の周波数**を

スピーディーに計測し、気づかなかったネガティブな思いがどれほど、

肉体レベルに影響を及ぼしているかが確認できます。

また、バランスを崩したエネルギーを改善して行きます。

- ★ セッション時間：2 時間（個人セッション）
- ★ 含まれるもの：セッション中に飲む蒸留水(1 本) & 次回セッションまでの 高級蒸留水 (45 日分-1 日 5ml・1 本)、測定結果データ(数ページ・電子版)

キャンペーン特典

AU\$ 250 (25,000 円) 

AU\$ 150 (15,000 円)

ご紹介バウチャー1枚

ご紹介頂きました方が一回目(セッションコード-ES2)

セッション受講後に、ご紹介くださった方へ、

【2 回目からの健康維持コース (ES1FU) **AU\$125**

→AU\$ 60】で贈呈致します。



波動による改善は、医学的診断、治療を目的とするものではありません。 自己の「気づき」を通して自然治癒力を高め、セルフケアをサポートするためのメソッドです。通院中・療養中・ご自分の健康に疑問がある方は自己判断せず、必ず医師の指示・処方に従い適切に対処される事をお勧め致します。 波動調整の効果には、ご自身の「気づき」と「意識の持ち方」により個人差がありますことをご理解ください。

お問い合わせ：護符あさみ (Asami Gough) 0416 263 294, meditation@hadoawareness.com

HP/Blog/Instagram

www.hadoawareness.com

〈計測データ結果の一部参考資料〉

【スキャン結果全体の概要ーバランスを失っている組織】

Value	イタロン	測定部位	データベースのグループ	アクティビティ...	一括エネルギー改善の選択
0.129	子宮頸部 / CERVIX OF	子宮; 冠状断面	A # バランスを失って...	1,361	0
0.134	胆嚢管 / CYSTIC DUCT	胆嚢; 壁	A # バランスを失って...	1,004	0
0.138	子宮頸部 / CERVIX OF	子宮 - 卵巣 - 膀胱; 上部	A # バランスを失って...	1,264	0
0.161	静脈、大脳マグナ-脳 /	大脳静脈; 左半球、側面	A # バランスを失って...	1,367	0
0.164	胆嚢 / COMMON BILE	胆嚢; 壁	A # バランスを失って...	1,004	0
0.166	腎盂 / RENAL PELVIS	腎臓; 左; 立体像	A # バランスを失って...	1,164	0
0.166	卵管 / FALLOPIAN TU.	子宮 - 卵巣 - 膀胱; 上部	A # バランスを失って...	1,264	0
0.167	卵管 / FALLOPIAN TU.	卵管; 横断面 右側	A # バランスを失って...	1,057	0
0.170	卵管 / FALLOPIAN TU.	卵管と卵巣; 左側	A # バランスを失って...	1,309	0
0.172	中間部下垂体 / PARS ...	下垂体中葉	A # バランスを失って...	1,584	0
0.173	胆嚢管 / CYSTIC DUCT	胆嚢	A # バランスを失って...	1,135	0
0.176	胆嚢 / VESICA FELLEA	胆嚢	A # バランスを失って...	1,135	0
0.190	卵管 / FALLOPIAN TU.	卵管と卵巣; 右側	A # バランスを失って...	1,316	0
0.181	尿管 / URETER	尿管	A # バランスを失って...	1,177	0
0.184	膀胱 / VESICA URINA	子宮 - 卵巣 - 膀胱; 上部	A # バランスを失って...	1,264	0
0.184	膀胱 / VESICA URINA	膀胱; 組織学的断面	A # バランスを失って...	1,190	0
0.192	子宮 / UTERUS	子宮; 横断面	A # バランスを失って...	1,264	0
0.192	中間部下垂体 / PARS ...	部下垂体	A # バランスを失って...	1,862	0
0.194	子宮 / UTERUS	子宮; 冠状断面	A # バランスを失って...	1,361	0
0.195	卵巣 / OVARY	卵巣; 左	A # バランスを失って...	1,030	0
0.198	卵巣 / OVARY	卵巣 - 卵子; 組織学的断面	A # バランスを失って...	0,992	0
0.199	卵巣 / OVARY	卵巣; 右	A # バランスを失って...	1,059	0
0.200	卵巣 / OVARY	卵管と卵巣; 右側	A # バランスを失って...	1,316	0
0.200	乳腺小管 / LYMPH	乳腺; 冠状断面; 左	A # バランスを失って...	1,110	0
0.201	胆嚢 / COMMON BILE	胆嚢	A # バランスを失って...	1,135	0
0.203	乳腺小管 / LYMPH	乳腺; 組織学的断面	A # バランスを失って...	0,936	0
0.204	胆嚢 / VESICA FELLEA	胆嚢; 壁	A # バランスを失って...	1,316	0
0.204	卵管 / FALLOPIAN TU.	子宮; 冠状断面	A # バランスを失って...	1,361	0
0.206	胸部 / BREAST	乳腺; 冠状断面; 左	A # バランスを失って...	1,110	0
0.210	胸部 / BREAST	乳腺; 組織学的断面	A # バランスを失って...	0,936	0
0.218	膀胱 / VESICA URINA	子宮; 冠状断面	A # バランスを失って...	1,361	0
0.219	子宮 / UTERUS	子宮 - 卵巣 - 膀胱; 上部	A # バランスを失って...	1,264	0
0.222	甲状線 / GLAND THYR.	甲状線; 正面図	A # バランスを失って...	2,512	0
0.225	腎臓 / KIDNEY	腎臓; 左; 立体像	A # バランスを失って...	1,164	0
0.225	静脈、眼静脈 / VEIN.	眼球壁; 組織学的断面	A # バランスを失って...	1,077	0

【エモーショナルに共鳴している言葉】

Value	イタロン	測定部位	データベースのグループ	アクティビティ...	一括エネルギー改善の選択
0.290	43930 誇り / pride / p...	染色体 - 女性 - 23対	X # 肯定的な言葉と...	0,786	0
0.299	11212 押る / 操作する	染色体 - 女性 - 23対	X # 肯定的な言葉と...	0,786	0
0.301	91340 号泣 / crying	染色体 - E群	X # 肯定的な言葉と...	0,464	0
0.302	55102 頑固な / stubborn	染色体 - 女性 - 23対	X # 肯定的な言葉と...	0,786	0
0.315	25623 道言 / Agree	染色体 - 女性 - 23対	X # 肯定的な言葉と...	0,786	0
0.321	81119 からかう / teasing	染色体 - 女性 - 23対	X # 肯定的な言葉と...	0,786	0
0.323	15415 非常に苦痛 / ex...	染色体 - 女性 - 23対	X # 肯定的な言葉と...	0,786	0
0.324	15170 傷つけた / 殴を	染色体 - 女性 - 23対	X # 肯定的な言葉と...	0,786	0
0.331	35085 感覚を許す / All	染色体 - 女性 - 28対	X # 肯定的な言葉と...	0,786	0
0.332	23263 依存 / depende...	染色体 - 女性 - 23対	X # 肯定的な言葉と...	0,786	0
0.336	85022 恥 / shame	染色体 - 女性 - 23対	X # 肯定的な言葉と...	0,786	0
0.344	35733 事業完成 / proj.	染色体 - 女性 - 23対	X # 肯定的な言葉と...	0,786	0
0.345	15383 無能さの感情 / ...	染色体 - 女性 - 23対	X # 肯定的な言葉と...	0,786	0
0.345	55129 ドラマ / drama	染色体 - 女性 - 23対	X # 肯定的な言葉と...	0,786	0
0.348	15346 憎しみ / 憎悪 / ...	染色体 - 女性 - 23対	X # 肯定的な言葉と...	0,786	0
0.348	45487 罪 / Guilt	染色体 - 女性 - 23対	X # 肯定的な言葉と...	0,786	0
0.351	12293 意思 / will	染色体 - 女性 - 23対	X # 肯定的な言葉と...	0,786	0
0.351	22163 強い想像力 / str.	染色体 - 女性 - 23対	X # 肯定的な言葉と...	0,786	0
0.352	22160 細部重視 / deta...	染色体 - 女性 - 23対	X # 肯定的な言葉と...	0,786	0
0.354	25104 被害妄想 / para...	染色体 - 女性 - 23対	X # 肯定的な言葉と...	0,786	0
0.354	05032 暴飲暴食 / Glu.	染色体 - 女性 - 23対	X # 肯定的な言葉と...	0,786	0
0.355	85022 恥 / shame	染色体 - G群	X # 肯定的な言葉と...	0,644	0
0.359	75315 幻覚 / Hallucina...	染色体 - E群	X # 肯定的な言葉と...	0,464	0
0.360	61837 独断的な / dog.	染色体 - F群	X # 肯定的な言葉と...	1,055	0
0.362	75315 妄想 / delusion	染色体 - 女性 - 23対	X # 肯定的な言葉と...	0,786	0
0.365	25434 行動 / Action	染色体 - 女性 - 23対	X # 肯定的な言葉と...	0,786	0
0.366	11212 押る / 操作する	膀胱; 組織学的断面	X # 肯定的な言葉と...	1,190	0
0.366	55702 内気な / bashful	染色体 - 女性 - 23対	X # 肯定的な言葉と...	0,786	0
0.367	45496 強迫観念 / obs.	染色体 - 女性 - 23対	X # 肯定的な言葉と...	0,786	0
0.367	15493 失望 / Hopeless	染色体 - 女性 - 23対	X # 肯定的な言葉と...	0,786	0
0.367	25462 不要な思考 / Un...	染色体 - 女性 - 23対	X # 肯定的な言葉と...	0,786	0
0.368	11143 許し / Forgiven...	染色体 - 女性 - 23対	X # 肯定的な言葉と...	0,786	0
0.368	32533 沈滞 / stagnation	染色体 - 女性 - 23対	X # 肯定的な言葉と...	0,786	0
0.368	11212 押る / 操作する	染色体 - G群	X # 肯定的な言葉と...	0,644	0
0.369	55102 頑固な / stubborn	染色体 - G群	X # 肯定的な言葉と...	0,644	0

【病理形態学・医学的な検査結果】

Value	イタロン	測定部位	データベースのグループ	アクティビティ...	一括エネルギー改善の選択
0.104	アテローム性動脈硬化症...	動脈;横断面	C # 病理形態学 (-)	2,384	0
0.378	脂肪過多(症) 肥満(症)...	細胞	C # 病理形態学 (-)	0,681	0
0.390	PLASMA PHOSPHOTI...	[+]副腎;右側、組織学的断...	B # 医学的な検査結...	1,284	0
0.410	COMMON PLASMA CH...	松果体	B # 医学的な検査結...	1,704	0
0.416	分葉核好中球、分節...	松果体	B # 医学的な検査結...	1,704	0

【アレルギー・汚染物質・微生物と寄生虫】

Value	イタロン	測定部位	データベースのグループ	アクティビティ...	一括エネルギー改善の選択
0.008	E1422 アセチル化アジペ...	[+]体幹;正面図 - Joshua ...	E1 # アレルゲン (-)	1,332	0
0.026	放射能/RADIOACTIV...	脊柱;右側、側面	E3 # 汚染物質 (-)	2,660	0
0.028	エネルギーフィールドの上...	脊柱;右側、側面	E1 # アレルゲン (-)	2,660	0
0.030	グリオキサル/GLYOX...	脊柱;右側、側面	E3 # 汚染物質 (-)	2,660	0
0.031	鉛/Lead	脊柱;右側、側面	E3 # 汚染物質 (-)	2,660	0
0.031	ジクロロジフェニルトリト...	脊柱;右側、側面	E3 # 汚染物質 (-)	2,660	0
0.032	銅/Copper	動脈;横断面	E3 # 汚染物質 (-)	2,384	0
0.034	植物炭/CARBO VEGE...	脊柱;右側、側面	E3 # 汚染物質 (-)	2,660	0
0.035	カストリウム/GASTORE...	脊柱;右側、側面	E3 # 汚染物質 (-)	2,660	0
0.037	銅/Copper	脊柱;右側、側面	E3 # 汚染物質 (-)	2,660	0
0.040	ヘキサクロロフェン/HEX...	脊柱;右側、側面	E3 # 汚染物質 (-)	2,660	0
0.042	ブロマシル/Bromacil	[+]体幹;正面図 - Joshua ...	E3 # 汚染物質 (-)	1,332	0
0.046	エネルギーフィールドの上...	動脈;横断面	E1 # アレルゲン (-)	2,384	0
0.048	放射能/RADIOACTIV...	動脈;横断面	E3 # 汚染物質 (-)	2,384	0
0.051	鉛/Lead	動脈;横断面	E3 # 汚染物質 (-)	2,384	0
0.052	ジクロロジフェニルトリト...	動脈;横断面	E3 # 汚染物質 (-)	2,384	0
0.058	植物炭/CARBO VEGE...	動脈;横断面	E3 # 汚染物質 (-)	2,384	0
0.058	カストリウム/GASTORE...	動脈;横断面	E3 # 汚染物質 (-)	2,384	0
0.060	グリオキサル/GLYOX...	動脈;横断面	E3 # 汚染物質 (-)	2,384	0
0.060	ヘキサクロロフェン/HEX...	動脈;横断面	E3 # 汚染物質 (-)	2,384	0
0.156	Torulopsis clabratis D6	グリア細胞	E1 # アレルゲン (-)	0,623	0
0.158	E637 イチルマルトール E...	グリア細胞	E1 # アレルゲン (-)	0,623	0
0.159	松の木のほこり/Pine tr...	染色体 - E群	E1 # アレルゲン (-)	0,464	0
0.166	フェノール/Phenol	首の神経と神経管	E3 # 汚染物質 (-)	0,696	0
0.166	ナッツダスト/Nut tree d...	染色体 - E群	E1 # アレルゲン (-)	0,464	0
0.180	ナッツダスト/Nut tree d...	グリア細胞	E1 # アレルゲン (-)	0,623	0
0.181	Torulopsis clabratis D6	細胞	E1 # アレルゲン (-)	0,681	0
0.181	Malassezia furfur D6	染色体 - E群	E1 # アレルゲン (-)	0,464	0
0.188	ナッツダスト/Nut tree d...	リンパ節;横断面	E1 # アレルゲン (-)	0,702	0
0.189	Trichomonads	染色体 - 女性 - 23対	E # 微生物と寄生虫 (-)	0,786	0
0.191	E637 イチルマルトール E...	細胞	E1 # アレルゲン (-)	0,681	0
0.196	E251 硝酸ナトリウム So...	グリア細胞	E1 # アレルゲン (-)	0,623	0
0.197	松の木のほこり/Pine tr...	首の神経と神経管	E1 # アレルゲン (-)	0,696	0
0.202	ナッツダスト/Nut tree d...	細胞	E1 # アレルゲン (-)	0,681	0
0.202	エンドスルファン/Endos...	グリア細胞	E3 # 汚染物質 (-)	0,623	0

【画像による検査結果一部】

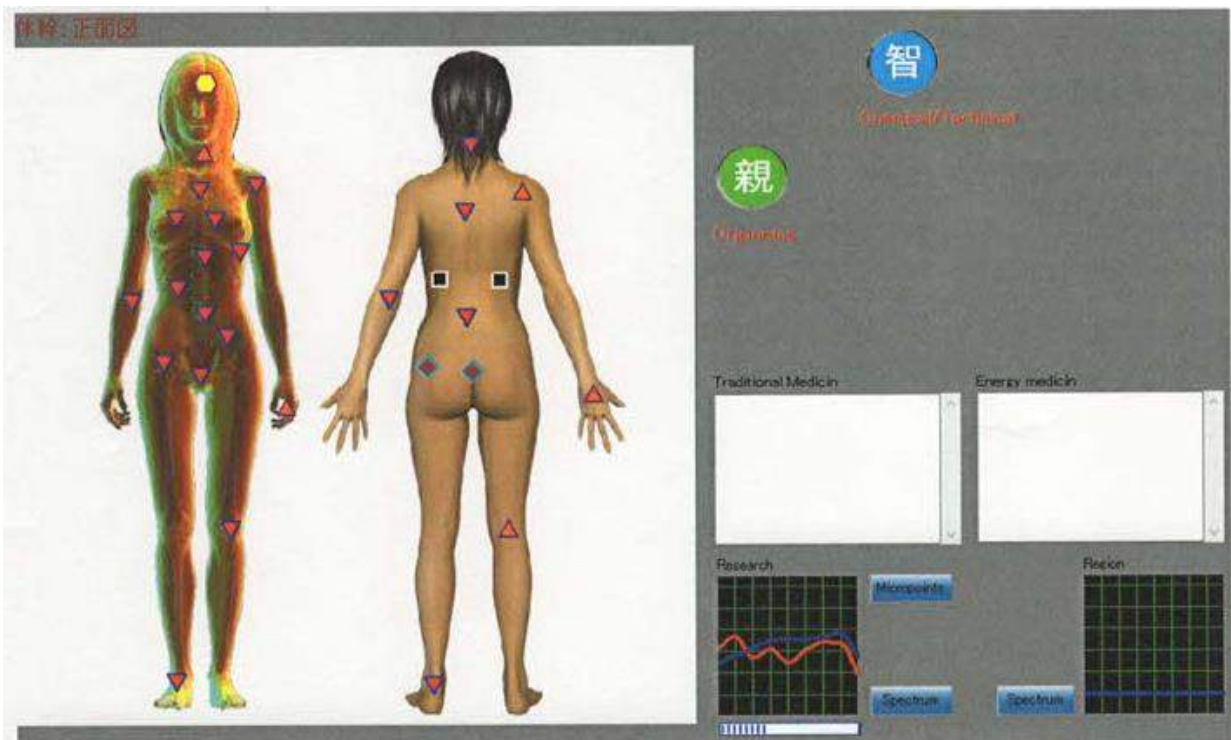

エタロリスト

検索

0	0,000	血液;リンパ球;組織学的断面
0	2,444	アクティビティレベル
0		仮想モデル
0	1,708	45408 勇気 / Fortitude
0	1,761	31011 他人の話をする / speaking ab
0	1,844	65999 屈辱 / Humiliation
0	1,854	19013 効率的でない / inefficient
0	1,865	15373 精神的な疲労 / mental fatig
0	1,882	21390 わめいている / yelling
0	1,897	45540 仮病 / feigned illness
0	1,897	65419 心気症 / Hypochondrie
0	1,900	15321 冷笑 / ridicule
0	1,935	35026 信頼の欠如 / lacking confide
0	1,979	15697 感情を許す / Allow Emotions
0	1,991	55093 自制心を失ってしまうことへの恐
0	1,993	35733 事業完成 / project completi
0	1,996	45072 偏見 / prejudice
0	2,000	85321 不正直さ / deceitfulness
0	2,006	68350 眠気 / sleepiness
0	2,007	15170 傷ついた、腹を立てた / miffed

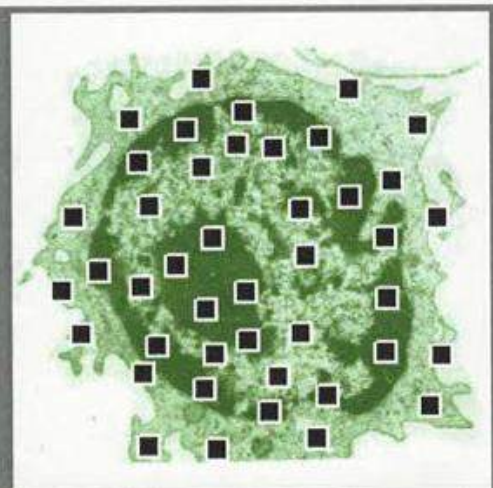

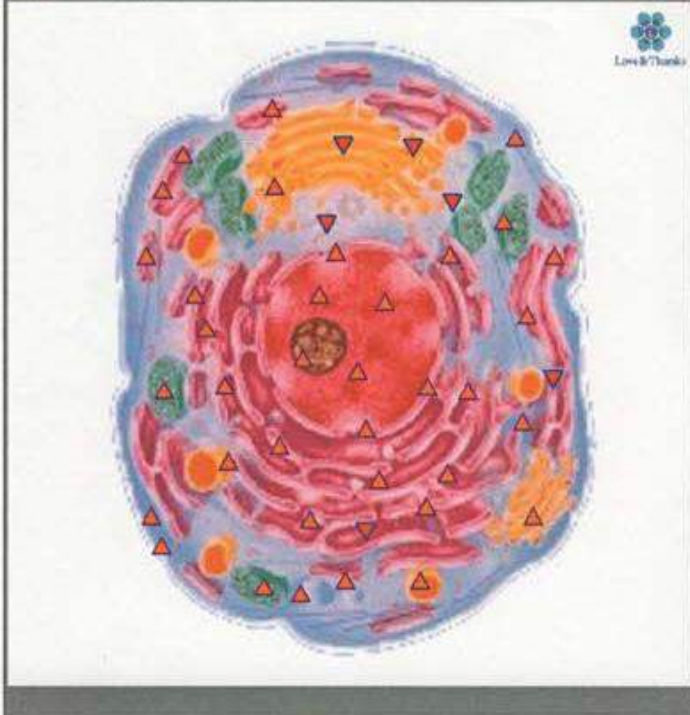

Traditional Medicin



Energy medicin



Research

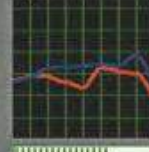

Micropoints

Spectrum

Region



Spectrum

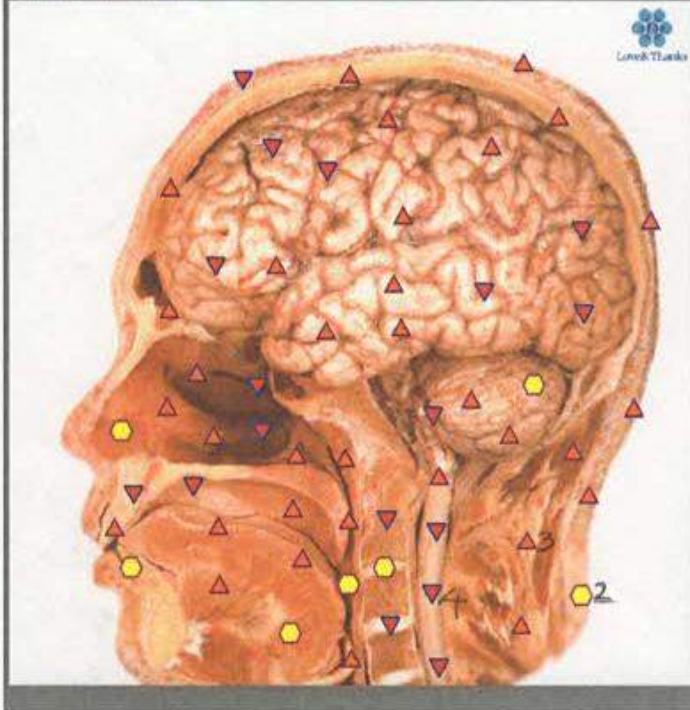

Traditional Medicin



Energy medicin



Research

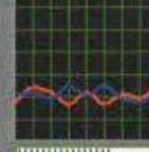

Micropoints

Spectrum

Region

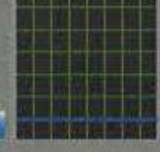

Spectrum